

# NOTA INFORMATIVA

## COPA DE ESPAÑA LOTERIAS MUSHING

### SPRINT TIERRA

Alcalá de Guadaíra – Sevilla

14 y 15 de enero de 2023



Por la presente se convoca la celebración de la Copa de España de Mushing Sprint Tierra, que tendrá lugar los días 14 y 15 de enero, en Alcalá de Guadaíra, Sevilla.

### **COMITÉ DE HONOR**

**Presidenta:** D<sup>a</sup>. Ana Isabel García Contreras alcaldesa de Alcalá.

#### **Miembros:**

- May Peus España, Presidente RFEDI
- D. Carlos Santandreu del Carpio Presidente de la FADI
- D<sup>a</sup>. Mónica Pacheco Durán, responsable Comité de Mushing RFEDI

### **COMITÉ ORGANIZADOR**

- Director Organización: Carlos Santandreu Del Carpio
- Director Deportivo José Carlos Barrios
- Director Adjunto: Eva Sanz Muñoz
- Marcaje Circuito: José Benitez – Marcelino Orden
- Jefe Pista: A designar
- Jefe de Personal de la Zona de Carrera: Hassan Rodríguez
- Secretaría: Corona Jimenez - Luis Gonzaga Guijarro
- Jefe Accesos: Policía Local de Alcalá de Guadaíra
- Delegado técnico: A designar por RFEDI
- Veterinario técnico: A designar por RFEDI

## **PROGRAMA**

<b>Día</b>	<b>Hora</b>	<b>Acto</b>	<b>Lugar</b>
Martes 13.12.22	08.00	Apertura inscripciones	Extranet RFEDI
Jueves 29.12.22	12.00	Cierre inscripciones	Extranet RFEDI
Lunes 02.01.23	12.00	Publicación listas provisionales inscritos	RFEDI
Miércoles 04.01.23	12:00	Cierre del periodo de alegaciones	FADI
Lunes 09.01.23	15.00	Publicaciones listas definitivas y horas de salida	RFEDI
Viernes 13.01.23	16.00-19:00	Control Veterinario y entrega dorsales	RFEDI-FADI
	20.00	Reunión delegados de Equipo (Musher meeting) ONLINE	
Sábado 14.01.23	07.00-8.15	Control veterinario y entrega dorsales	FADI - Org.
	08:30	Salida 1er corredor	
	13:00 (Aprox)	Publicación de resultados	FADI - Org.
Domingo 15.01.23	08.30	Salida 1er. Corredor	FADI - Org.
	13:00 (Aprox)	Publicación de resultados	
	13.30 (Aprox)	Reparto de premios	

## **INSTRUCCIONES**

### **Artículo 1. Organización**

1. La Real Federación Española de Deportes de Invierno y la Federación Andaluza de Deportes de Invierno, en colaboración con el Club Dunhuellas Mushing, organizan la Copa de España de Mushing, para los días 14 y 15 de enero de 2023, en la localidad de Alcalá de Guadaíra (Sevilla).
2. Esta prueba estará organizada de acuerdo con Reglamento General de Mushing de la RFEDI aprobado el 03 de Noviembre de 2022.

### **Artículo 2. Inscripciones.**

1. Las solicitudes de inscripción deberán realizarse a través de la Extranet de la RFEDI.
2. Están abiertas todas las categorías de Tierra Sprint indicadas en el Anexo I del RGM RFEDI
3. Se establece una cuota de inscripción de 30 euros para todas las categorías de adultos.
4. Las categorías U17 abonarán 15 euros.
5. Las categorías U13 y U10 serán gratuitas.

La no entrega del chip por parte de un deportista supondrá una sanción de 40 euros, que será facturado a la federación a la que pertenezca el deportista.

### **Artículo 3. Documentación**

Se recuerda:

1. Para poder retirar el dorsal, los deportistas deberán acreditarse con su DNI.
2. No será posible retirar del dorsal de deportistas terceros, ni tan siquiera presentando su DNI.
3. En el caso de menores, deberán retirarlo sus padres o tutores.
4. No es necesario entregar la Hoja de Relación de perros con licencia.
5. Solo será necesario pasar el control veterinario el día de la prueba si no se ha entregado el anexo VII del Reglamento General de Mushing debidamente cumplimentado y en plazo.

### **Artículo 4. Orden de salida.**

El orden de salida será anunciado por el organizador de la prueba en la publicación del horario de salida y dorsales.

## Artículo 5. Stake-out.

El Stake-out, por la seguridad que conlleva para los perros de competición, estará cerrado solo para los perros de los deportistas que compitan en la prueba, para así evitar y transmitir el mensaje de vacunaciones que se exige para los animales. Además, el acceso por la noche estará limitado a los mushers y handlers que recibirán una acreditación a su llegada.

## Artículo 6. Distancias (en Kms)

1º día	2º día	Disciplina	Edades
4,8	4,8	Canicross	Adultos
4,8	4,8		Junior (U17)
1,00	1,00		Infantil (U13) / Alevín (U10)
4,8	4,8	Bikejoring	Adultos
4,8	4,8		Junior (U17)
4,8	4,8	Scooter 1 Perro	Adultos
4,8	4,8		Junior (U17)
2,80	2,80		Infantil (U13)
4,8	4,8	Scooter 2 Perros	Adultos
4,8	4,8	Carros	Adultos / Junior (U17)



## Artículo 7. Ubicación y localización del circuito. Accesos y comunicaciones.

Las coordenadas de Alcalá de Guadaíra son 37°20'00"N 5°51'00"W.

La prueba se desarrollará en su totalidad en el entorno Natural de los Pinares de Oromana, concretamente en el Parque Oromana, en el llamado Pinar de la Boticaria y en los parajes aledaños de Cuesta Maestre y de la Hacienda de la Boticaria.

Es fundamentalmente un circuito de sendas y anchos caminos de tierra y albero compactado. El circuito está enclavado en el municipio de Alcalá de Guadaíra. Para llegar hasta él, hay posibilidad de un doble acceso.

**Por el acceso 1** iremos desde el puente romano de Alcalá de Guadaíra, en dirección al Parque infantil de los Pinares de Oromana, por la Avda. de Portugal, tomando a la derecha la calle Oromana, dirección a la entrada al Parque Oromana. Para llegar hay que pasar por delante del Club de Tenis Oromana y del Club de TIRO OROMANA situado en el camino que nos lleva al Pinar de la Boticaria y a las zonas destinadas a aparcamientos y Steak-out correspondientes.

**Por el acceso 2**, llegaremos al circuito por la carretera Alcalá-Utrera y cogemos un desvío a la izquierda dirección a la Hacienda la Boticaria, pasaremos la Hacienda hasta el Camino de Cuesta Maestre que lo tomaremos a la izquierda nuevamente. Continuaremos todo recto por el camino hasta llegar al circuito. Este acceso estará habilitado el viernes y el sábado hasta las 6 de la mañana, momento en el cual se cerrará a la circulación de vehículos puesto que es parte del trazado del recorrido.

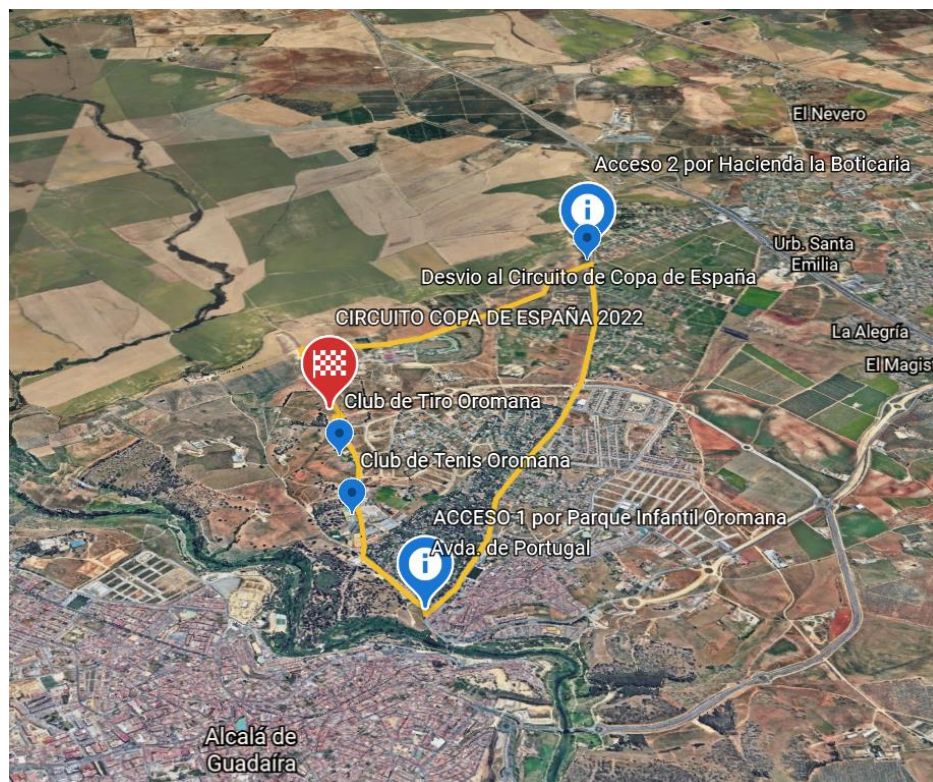

## Artículo 8. Los circuitos

Todos los circuitos son circulares y tienen la misma zona de llegada.

La salida es compartida por todos ellos.

<https://earth.google.com/web/@37.31153483,-5.84482763,78.38042621a,2485.46173428d,30y,0h,0t,0r/data=MicKIQojCiExb3dGX1plOTViRU5LUFVqTS1mS1BhYURuOVhjY2JpeTM6AwoBMA?authuser=0>

Todos los circuitos podrán ser recorridos para su reconocimiento, desde el Viernes a partir de las 16:00 horas.

### **Circuito de Mushing 1. de 4,880 Km adultos y Junior**

Circuito en su mayoría por sendas anchas de tierra y albero compactado.

[https://connect.garmin.com/modern/activity/8085514201?share\\_unique\\_id=2](https://connect.garmin.com/modern/activity/8085514201?share_unique_id=2)

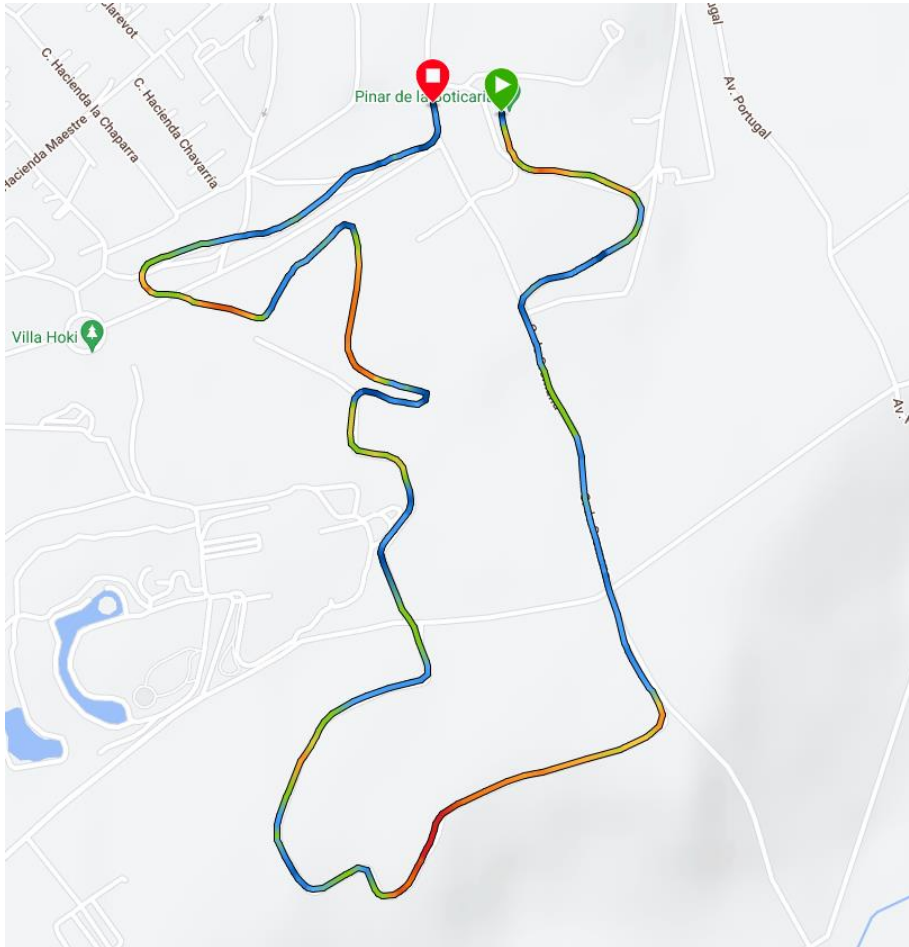

- **Circuito de Mushing 2 INFANTIL. – 2,80 km Scooter 1 perro infantil**





- **Circuito de Mushing 3 INFANTIL. - 1.00 km Canicross**  
Circuito muy corto y sin dificultad técnica para los más pequeños. En su mayoría caminos de tierra.

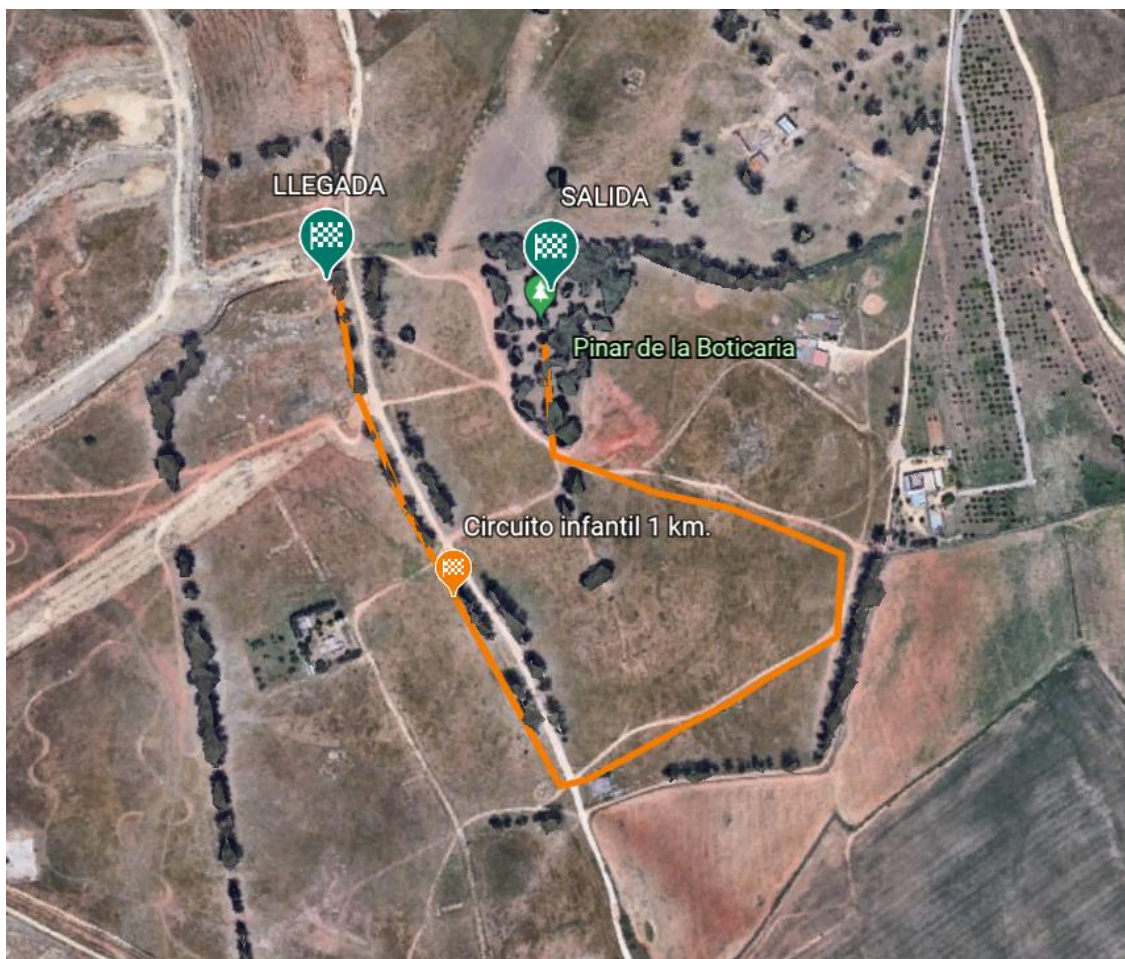

En el siguiente plano se pueden observar todos los circuitos superpuestos.





CIRCUITO MUSHING 1 - 4,8 Km. Línea negra - roja  
CIRCUITO MUSHING 2 - 2,8 Km. Línea verde  
CIRCUITO MUSHING 3 – 1,0 km Línea naranja

### Artículo 9. Ubicaciones de servicios prueba.

Es la zona donde físicamente estarán el Centro de Coordinación Operativa, la zona de concentración de medios de seguridad y emergencia, y la zona de estacionamiento de vehículos de seguridad y emergencia.

Además, en esta zona se ubicará el pódium, los aparcamientos, los Steak-outs, los aseos y el servicio de bar.



**Mapa: ZONA DE SERVICIOS.**

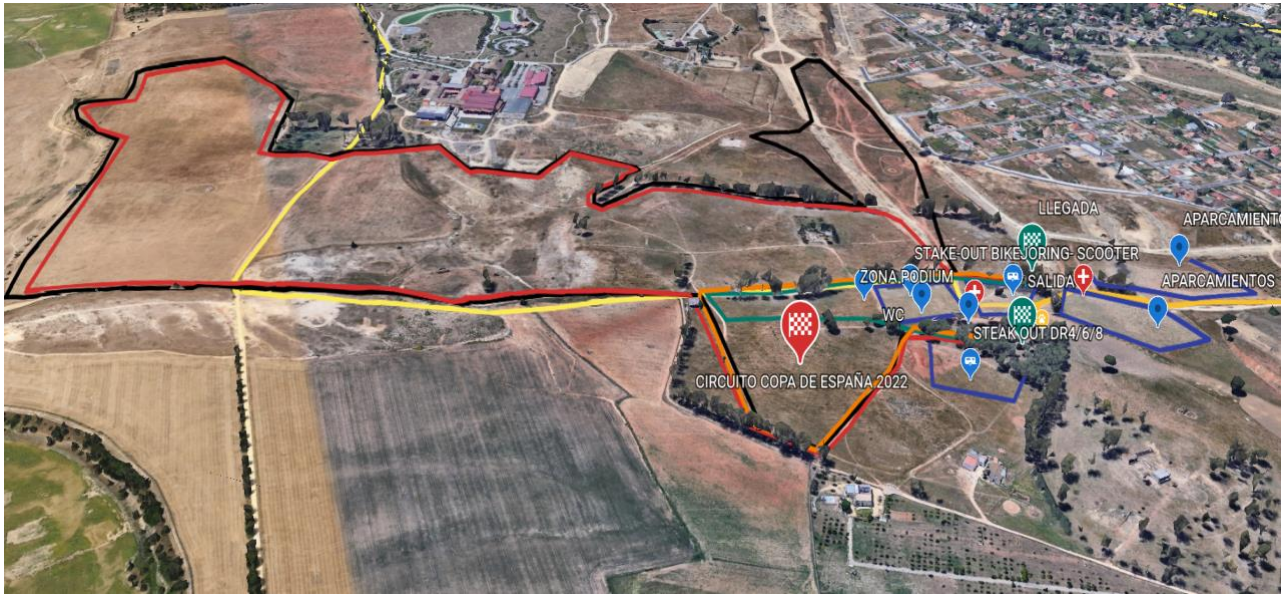

## ANEXO PROTOCOLOS COVID19

### MEDIDAS SANITARIAS ESPECÍFICAS

En el momento actual de elaboración de este Dossier, previo a la fecha de celebración de la carrera, es de aplicación el protocolo y las medidas sanitarias de la Junta de Andalucía que hasta el momento están en vigor. No obstante, según el nivel de alerta sanitaria que se especifique en el momento de realizarse la prueba, se establecerán las medidas sanitarias para la Copa de España de Mushing que estén vigentes en ese momento, sustituyendo a lo aquí expuesto. En tal caso, se **Reunión de carrera:** no se hará presencial como años anteriores, se realizará por videoconferencia (ZOOM o similar) la tarde del viernes con los jefes de equipo autonómicos.

### ANEXO – MEDIO AMBIENTE

Desde la RFEDI y el Club Deportivo Dunhuellas Mushing, se apuesta en todo momento por el respeto al Medio Ambiente y por tanto declaramos, cumplir con el protocolo de actuación que ahora se detalla.

No deteriorar o alterar cualquier recurso biótico, geológico, cultural o, en general, del paisaje.

No producir alteraciones significativas de los ecosistemas y de los patrones de comportamiento de los seres vivos.

No verter ni arrojar objetos o residuos, sólidos, o líquidos fuera de los lugares habilitados al efecto.

Responsabilizarse de la recogida y retirada de los residuos una vez finalizada la prueba.

No producir prácticas que puedan producir erosiones en el suelo, cambio de patrones naturales en drenajes o pérdidas de suelo en general.

No encender fuego, ni producir riesgo de incendio.

No producir ruidos que perturben tranquilidad del espacio o la fauna.

Minimizar el uso de luz artificial y restringirla para cubrir las necesidades de la orientación, seguridad y emergencia.

No abandonar los caminos y sendas marcadas a tal efecto por la organización.

Prohibido sacar los vehículos de apoyo de los caminos fijados por la organización, no abandonando en ningún momento el trazado para asistencia.