

PROYECTO DE INTEGRACIÓN Y DESARROLLO DEL DEPORTE ADAPTADO EN LA FEDERACIÓN ANDALUZA A DE DEPORTES DE INVIERNO 2024 – 2026

FEDERACIÓN ANDALUZA DE DEPORTES DE INVIERNO



FADI
W I N T E R S P O R T S





ÍNDICE

1.	ADAPTACIÓN DE LA ESTRUCTURA, ESTATUTOS Y COMITES.....	3
2.	ACUERDOS DE COLABORACIÓN CON OTRAS F.F.A.A.	4
3.	ACUERDO DE COLABORACIÓN CON CETURSA SIERRA NEVADA	5
4.	PROGRAMA DE PROMOCIÓN Y CAPTACIÓN.....	6
5.	PROGRAMA DE FORMACIÓN	7
6.	PROGRAMA DE TECNIFICACIÓN E INCORPORACIÓN A CETDI	8
7.	INCLUSIÓN EN EL PROGRAMA DE AYUDAS A DEPORTISTAS FADI.....	10
8.	DESARROLLO DE COMPETICIONES DPD	11
9.	PRESUPUESTO Y FINACIACIÓN.....	12

ÍNDICE DE ILUSTRACIONES

Ilustración 1.	Organigrama FADI	3
Ilustración 2.	Red de Federaciones Deportivas Andaluzas	4
Ilustración 3.	Logotipo de Cetursa Sierra Nevada.....	5
Ilustración 4.	Clubes FADI y su distribución.....	6
Ilustración 5.	Algunas imágenes del desarrollo del curso	7
Ilustración 6.	Pilares de los programas deportivos FADI.....	8



1. ADAPTACIÓN DE LA ESTRUCTURA, ESTATUTOS Y COMITES

La Federación Andaluza de Deportes de Invierno presenta un fuerte compromiso institucional con el Deporte Adaptado. Es por ello que considera crucial para una integración coherente y adecuada de los deportistas con discapacidad que estos este integrados desde lo más profundo de la estructura federativa.

Este proceso de reestructuración se lleva a cabo bajo la supervisión de las instituciones andaluzas pertinentes. Todo ello con el fin de realizar el proceso sobre un marco sólido, amparado por la legislación de andaluz.

El primer paso dado por la Federación Andaluza de Deportes de Invierno durante la temporada 2023/24 ha sido la modificación de sus Estatutos, artículos 63 al 68, donde los Comités Técnicos de la Federación incorporan en cada una de las modalidades el deporte adaptado.

En la primera fase del plan de desarrollo e integración del DPD a la estructura FADI las primeras modalidades sobre las que se trabaja son:

- Esquí Alpino.
- Snowboard.
- Mushing.
- Curling.



Ilustración 1. Organigrama FADI



2. ACUERDOS DE COLABORACIÓN CON OTRAS F.F.A.A.

La Federación Andaluza de Deportes de Invierno, en su proceso de integración del deporte adaptado a los deportes de invierno, ha visto lógico apoyarse en otras federaciones andaluzas que son especialistas en la materia. Federaciones andaluzas que por sus características, tradición o idiosincrasia pueden acompañar a la FADI en el camino.

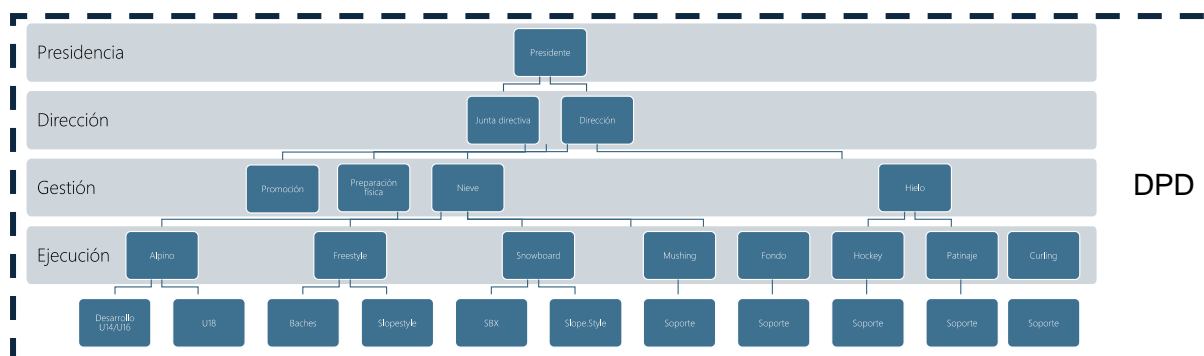
Durante la temporada 2023/24 la Federación Andaluza de Deportes de invierno cuenta, o están en trámite, con convenios de colaboración con las siguientes entidades:

- Federación Andaluza de Deportes para personas con discapacidad Intelectual.
- Federación Andaluza de Deportes para Ciegos, en trámite.
- Federación Andaluza de Deportes de Personas con Discapacidad Física, en trámite.

Dichos acuerdos recogen un reparto de competencias en búsqueda de sinergias, donde las principales líneas de actuación son:

- Las Federaciones multideportivas aportan su experiencia e infraestructura para programas de promoción y deporte de base.
- La Federación de Deportes de Invierno aporta la estructura para la ejecución de las competiciones en nieve y su experiencia en los programas de rendimiento y tecnificación.

El objetivo de la Federación Andaluza de Deportes de invierno durante la temporada 2024/25 es seguir expandiendo su red de acuerdos con otras de las 59 Federaciones Andaluzas que puedan aportar valor al desarrollo del Deporte Adaptado de Invierno.



Ilustración 2. Red de Federaciones Deportivas Andaluzas



3. ACUERDO DE COLABORACIÓN CON CETURSA SIERRA NEVADA

El deporte de invierno adaptado cuenta en la estación de esquí de Sierra Nevada la instalación de entrenamiento y competición más destacada. Es por ello que la Federación Andaluza de Deportes de Invierno cuenta con la empresa gestora de la estación, Cetursa Sierra Nevada, con uno de sus mayores aliados en este proceso.

La FADI cuenta con un convenio de colaboración general con Cetursa Sierra Nevada y el Deporte Adaptado está cubierto y amparado en él. Los principales elementos, entre muchos otros, sobre los que los deportistas adaptados podrán beneficiarse son:

- Precios bonificados en el pase de acceso a la estación.
- Accesos prioritarios y adaptados a remontes y pistas.
- Reserva gratuita de pistas de entrenamiento.



Ilustración 3. Logotipo de Cetursa Sierra Nevada



4. PROGRAMA DE PROMOCIÓN Y CAPTACIÓN PARA CLUBES Y FUNDACIONES

En la actualidad, son ya varios los clubes adscritos a la Federación Andaluza de Deportes de Invierno, que han incluido en sus estructuras a deportistas con necesidades de Deporte Adaptado. Igualmente, varias fundaciones han creado Secciones Deportivas que se están incorporando a la FADI para desarrollar, dentro de sus actividades de promoción y deporte, actividades adaptadas.

Actualmente de los 24 clubes adscritos a la Federación Andaluza de Deportes de Invierno por toda la geografía andaluza ya hay tres clubes y una Sección Deportiva, además se está trabajando a través de la promoción interna, para incorporación de más clubes, deportistas y entidades a lo largo de la temporada 2024/25



Ilustración 4. Clubes FADI y su distribución

Actualmente las entidades son:

- C.D Nazarí (Nieve)
- C.D Monachil (Nieve)
- C.D Los Compadres (Hielo)
- C.D Dunhuellas (Mushing)
- Asociación Deportiva Granada Integra

Por su ubicación geográfica y cercanía con los principales puntos de desarrollo y entrenamiento de los Deportes de Invierno la provincia de Granada es uno de los mayores focos de desarrollo. Es por ello que el plan de captación de talento y promoción deportiva de esta federación, se integra dentro de las campañas del Ayuntamiento de Granada y la Diputación Provincial. Así pues, recoge de manera expresa una planificación para el desarrollo del deporte adaptado escolar, que garantice la práctica deportiva a los alumnos en edad escolar.

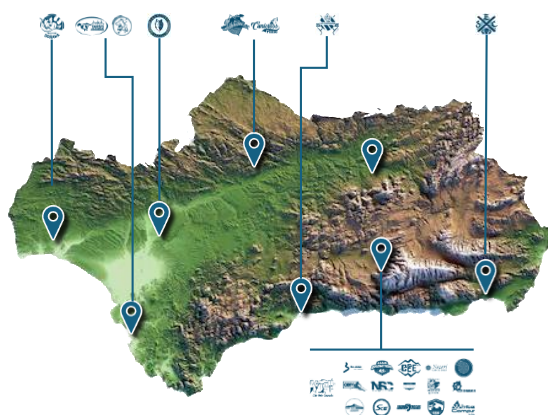

5. PROGRAMA DE FORMACIÓN

La Federación Andaluza de Deportes de Invierno ha incorporado a su plan de Formación, ya en la temporada 2023/24, dos cursos para la formación de técnicos especialistas en atención a personas con discapacidad en nieve. Estos cursos han desarrollado con:

- Instituto Andaluz del Deporte (IAD).
- Fundación Deporte y Desafío.

A continuación, se describe la programación del curso, su carga horaria y las unidades didácticas desarrolladas en el plano tanto teórico, como práctico.

65 horas teórico - prácticas: Durante estas sesiones, se combinaron la teoría con la práctica para proporcionar a los participantes una comprensión integral del esquí adaptado.

- Diversidad funcional – 15 horas.
- Discapacidades del equilibrio, 4 huellas – 4 horas.
- Discapacidades visuales – 7 horas.
- Amputados y hemiplejias (3huellas) – 7 horas.
- Paraplejias y similares (monoeskí - dualesquí) – 17 Horas 30 minutos.
- Tetraplejias y similares (baquette – kartski - biesquí) – 10 Horas 30 Minutos.
- Discapacidades intelectuales .2 huellas – 4 horas.

25 horas teóricas en aula: Estas sesiones se dedicaron a la instrucción teórica sobre temas relevantes, como técnicas de enseñanza, seguridad y diversidad funcional.



Ilustración 5. Algunas imágenes del desarrollo del curso

La Federación Andaluza de Deportes de Invierno cuenta con varios técnicos titulados y con las Certificaciones específicas para DPD. En nieve el proyecto lo encabezan los Técnicos Deportivos Superiores: Javier Gutiérrez Sánchez (DPD físicos) y Asier Álvarez Cao (DPD visual). En hielo Fernando Galván Cañamero (DPD Curling).



6. PROGRAMA DE TECNIFICACIÓN E INCORPORACIÓN A ESTRUCTURA CETDI

La Federación Andaluza de Deportes de Invierno ha incluido en la documentación justificativa de los programas del Centro Especializado de Tecnificación Deportiva de Sierra Nevada (CETDI) en la Modalidad de Esquí Alpino a deportistas con Discapacidad visual. Dichos deportistas también están incluidos en los programas de seguimiento de la Real Federación Española de Deportes de Invierno.



Ilustración 6. Pilares de los programas deportivos FADI

Los recursos con los que la Federación Andaluza de Deportes de Invierno nutre a sus dos deportistas y sus dos guías son:

- 2 técnicos.
- 1 Vehículo.

Con estos recursos se desarrolla un programa de trabajo con de 99 días, pretemporada 25 días, Temporada 65 días, Competiciones internacionales 9 días. Que se completará con las propuestas de Seguimiento de RFEDI.

Este Programa de Tecnificación de la Federación Andaluza de Deportes de Invierno se basa en una planificación meticulosa y estratégica para maximizar los recursos disponibles y optimizar el desarrollo de los deportistas. Con dos técnicos, una furgoneta, dos deportistas y dos guías, las bases del programa pueden desarrollarse de la siguiente manera:

- **Planificación y Evaluación Inicial.** La FADI trabaja en realizar una evaluación inicial de las habilidades de los deportistas y las necesidades específicas de cada uno. Con esta evaluación se establecen metas a corto, medio y largo plazo que sean específicas, medibles, alcanzables, relevantes y con un tiempo definido.
- **Entrenamientos.** La FADI ha diseñado un plan de entrenamiento personalizados que consideren las fortalezas y debilidades de cada deportista. De este modo se ha determinado un calendario de entrenamientos que incluye sesiones regulares y de alta intensidad, así como periodos de recuperación.
- **Uso eficiente de Recursos.** La FADI ha planificado de manera eficiente el uso de la furgoneta para el transporte de los deportistas y el equipo a los lugares de entrenamiento y competición. El objetivo es integrar e involucrar a los deportistas DPD en el resto de rutinas de la federación
- **Apoyo para técnicos y guías.** La FADI está trabajando para formar a los técnicos que provienen de los deportes de invierno hacia el deporte adaptado y la integración.

**FADI**
WINTER SPORTS

Igualmente a los guías en técnicas avanzadas y estrategias de asistencia para optimizar el rendimiento de los deportistas.

- Competiciones. La FADI ha planificado la participación en competiciones regionales y nacionales para evaluar el progreso de los deportistas y ajustar los programas de entrenamiento según los resultados. Además en el caso de los deportistas DPD se está trabajando de tener un programa retroalimentación continua a los deportistas para motivarlos y guiarlos en su desarrollo.



7. INCLUSIÓN EN EL PROGRAMA DE AYUDAS ESPECIAL A DEPORTISTAS FADI

Durante la temporada 2024 – 2025 la Federación Andaluza de Deportes de Invierno desarrollará un **Programa de Apoyo Especial (PAE)**. Este programa está destinado a deportistas andaluces que habiendo alcanzado resultados notables en la temporada 2023 – 2024 no pertenecen a la estructura permanente del CETDI Sierra Nevada ni al CEEDA y desarrollarán su programa deportivo de forma paralela a los equipos de la FADI. Los objetivos que la Federación Andaluza de Deportes de Invierno pretende alcanzar con este programa son:

- **Reducción de costos.** Facilitar el acceso a competiciones oficiales y a la estructura federativa sin que el costo sea una barrera significativa. Permitir que los deportistas accedan a las pistas de esquí y se puedan alojar cerca de las instalaciones de entrenamiento a un costo reducido.
- **Mejorar el control de la salud y el rendimiento físico.** Asegurar que los deportistas tengan una evaluación médica adecuada para prevenir lesiones y asegurar su aptitud para la práctica deportiva. Monitorear y mejorar el rendimiento físico de los deportistas mediante evaluaciones periódicas.
- **Cohesionar y unificar Imagen.** Proveer a los deportistas con el equipamiento necesario para su entrenamiento y competición bajo una imagen conjunta apoyados en primeras marcas.
- **Reforzar los entrenamientos y las concentraciones.** Promover, organizar y subsidiar concentraciones de entrenamiento específicas, tanto en físico como en nieve, en momentos clave del año, para mejorar el rendimiento y la cohesión del grupo. Fomentar la integración y el entrenamiento conjunto con el Centro de Tecnificación de Deportes de Invierno (CETDI), proporcionando experiencias competitivas y de entrenamiento de alto nivel.

Dichas ayudas se han planteado para cualquier deportista que cumpla con los requisitos propuestos en su convocatoria, independientemente de su condición de deportista DPD o no. Estas ayudas son completamente extrapolables, y funcionar exactamente igual, que en los planes de deporte no adaptado



8. DESARROLLO DE COMPETICIONES DPD

La Federación Andaluza de Deportes de Invierno incluye en su Calendario de Eventos y competiciones para la temporada 2024/25 dos circuitos de Copa de Andalucía DPD. A demás tres Jornadas destinadas al Curling Adaptado:

En Esquí Alpino:

- Copa Andalucía DPD Absoluto y máster. Bajo normativa FADI se ha desarrollado un circuito de competiciones de tres pruebas destinado principalmente a deportistas mayores de 16 años. El objetivo es la completa inclusión de deportistas DPD en pistas y trazados acordes a su edad, se está trabajando en un programa de cálculo que permita homogeneizar resultados independientes de la condición del deportista. Las pruebas programadas son:
 - 25 y 26 de enero de 2025. Trofeo Club Monachil.
 - 1 y 2 de marzo de 2025. Trofeo FADI.
 - 5 y 6 de abril. Campeonato de Andalucía y Trofeo SSNN.
- La Copa España Inclusiva. De la mano de la Real Federación Española de Deportes de Invierno, deportistas de toda España de involucraran en la siguiente competición
 - 15 y 16 de marzo. Trofeo White Camps.

En Snowboard. La Federación Andaluza desarrollará por primera vez competiciones de snowboard totalmente integradas.

- 16 y 17 de abril. Campeonato de Andalucía

En Mushing. El circuito de competiciones de la modalidad de Mushing bajo reglamento andaluz está preparado para albergar tres pruebas con totales garantías de inclusión.

- 24 de noviembre de 2024. Copa Andalucía, Trofeo Córdoba.
- 15 de diciembre de 2024. Copa de Andalucía, Trofeo Conil.
- 15 de febrero de 2025. Campeonato de Andalucía.

En Curling. Los miembros del comité de hielo de la Federación Andaluza de Deportes de Invierno están trabajando para desarrollar pruebas de curling completamente adaptadas que permita la inclusión de cualquier tipo de deportistas con normalidad.

- Por detallar.



9. PRESUPUESTO Y FINACIACIÓN

El presupuesto estimado para el desarrollo de las estructuras DPD en la FADI asciende a 125.000€ y se divide de la siguiente forma:

PROGRAMADA DEPORTE ADAPTADO NIEVE	110.000€
Programa de base y promoción	6.000€
Financiado por GTRD de la Junta de Andalucía en colaboración con otras FFAA	
Programa de formación	8.000€
Financiado por el IAD, Junta de Andalucía	
Organización de eventos y competiciones	
Financiado por GTRD de la Junta de Andalucía en colaboración con otras FFAA y Clubes Deportivos	
Programa de seguimiento en nieve	10.000€
Financiado con apoyo de Fundaciones, patrocinadores y CETURSA	
Programa de Tecnificación CETDI	80.000€
Financiado por RFEDI/CSD, Fundaciones y Deportistas	
PROGRAMADA DEPORTE ADAPTADO NIEVE	15.000€
Programa de base y promoción	10.000€
Financiado por Diputación de Málaga y Clubes Deportivos	
Programa de Tecnificación	5.000€
Financiado por RFEDH/CSD	